



GUÍA DE LA FAMILIA

ÍNDICE

1. Inicio	2
1.1. Cómo acceder	2
1.2. Estructura de la página principal.....	3
1.2.1. Cabecera	4
1.2.2. Calendario	4
1.2.3. Área de trabajo	4
2. Hoy es noticia	5
3. Consultar circulares	5
4. Consultar las incidencias	5
5. Justificar incidencias	6
6. Consultar las calificaciones.....	7
7. Agenda del alumno. “Ver horario de...”	8
7.1. Eventos de clase	8
8. Mi Espacio	9
8.1. Mensajes.....	9
8.2. Mis datos.....	9

El funcionamiento de la plataforma está optimizado para el navegador **Mozilla Firefox**.

Página de descarga gratuita: www.mozilla.com





1. INICIO

1.1. CÓMO ACCEDER

Para acceder a la plataforma educamos debe escribir en la barra de direcciones del navegador la dirección web del colegio:

www.amordediosvalladolid.es

Una vez en la página anterior, pulsa sobre el botón



La primera vez que se accede hay que registrarse con el nombre de usuario y contraseña facilitados por el centro. (Figura 1)

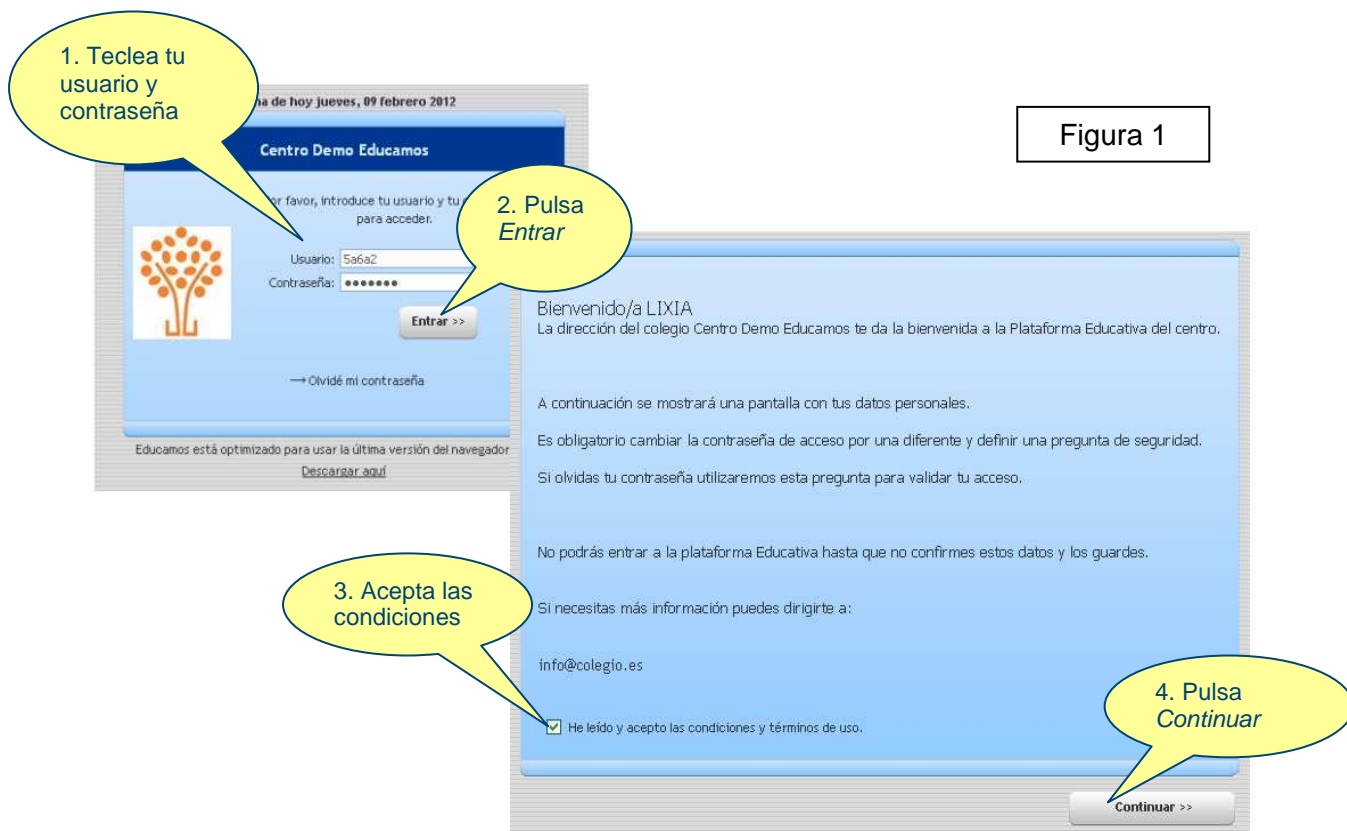

Por protección de datos en este primer acceso el sistema obligará a modificar estas claves de acceso y a definir una pregunta y respuesta de seguridad, para garantizar la identificación en caso de pérdida de la contraseña. (Figura 2)



Siempre existe la posibilidad de modificar las claves de acceso en la opción **Mis datos**.

Por seguridad cuando el sistema no detecta actividad durante 40 minutos obliga a introducir de nuevo el nombre de usuario y contraseña.



Figura 2

Confirmación datos personales

Nombre: Tipo documento: 

Primer apellido: Pasaporte:

Segundo apellido:

Fecha de nacimiento: (dd/mm/aaaa)

Sexo:

Correo electrónico:

Teléfono móvil 1:

Teléfono móvil 2:

Dirección

Dirección: Provincia:

C.P.: Teléfono 1:

Localidad: Teléfono 2:

País: Fax:

Datos de acceso a la plataforma

Usuario: Contraseña:

Repetir contraseña:

Recordatorio de contraseña:

Pregunta:

Respuesta:

1. Indica tu nuevo usuario y contraseña

2. Escoge una pregunta y una respuesta de seguridad

3. Pulsa en Confirmar datos

1.2. ESTRUCTURA DE LA PÁGINA PRINCIPAL

La plataforma se estructura en 3 zonas fundamentales: Cabecera, Calendario y Área de Trabajo.

1. Cabecera

2. Calendario

3. Área de trabajo

Colegio Amor de Dios

Curso 2011 - 12

ROSA ANA RAMOS BOYERO
 Padre o tutor 

Calendario

Ago 2012

Lu	Ma	Mi	Ju	Vi	Sá	Do
	1	2	3	4	5	
6	7	8	9	10	11	12
13	14	15	16	17	18	19
20	21	22	23	24	25	26
27	28	29	30	31		

HOY ES NOTICIA

No hay noticias para hoy

Incidencias 0

Justificar 0

Entrevistas 0

Circulares 0

Calificaciones 0

Ver horario de NATALIA

MI ESPACIO

Mensajes 0

Reuniones 0

Mis datos



1.2.1. Cabecera

Los puntos de acción de la cabecera son:



Logotipo del colegio: al hacer clic sobre él siempre se regresa a la página principal.



Fotografía del usuario. Los padres pueden “subir” si lo desean su propia fotografía.



Botón salir. permite salir de la aplicación.



1.2.2. Calendario

El **calendario** permite seleccionar el día sobre el que se quiere visualizar la agenda del alumno.



Logotipo de Educ@mos: al pulsar sobre él siempre vuelve a la pantalla principal.



1.2.3. Área de trabajo

El área de trabajo se encuentra dividida en dos zonas:

- **Zona superior:** muestra la información referente al hijo que se ha seleccionado. (Para seleccionar un hijo hay que pulsar sobre su foto).

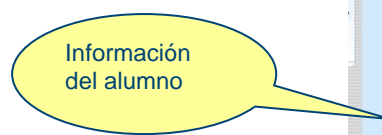

- **Zona inferior:** muestra información personal del padre. Los botones de “Entrevistas” y “Reuniones” no aparecerán de momento en vuestro área de trabajo.





2. HOY ES NOTICIA

En esta sección se muestran los avisos publicados por el centro para el día de hoy.

Pulsa para ver la programación mensual

Pulsa para ver el aviso

HOY ES NOTICIA

- Visita a la granja escuela
- Día de la Paz en Secundaria

3. CONSULTAR CIRCULARES

Desde la opción **Circulares** se pueden descargar las circulares que publica el centro escolar.

Pulsa para descargar el archivo

Circulares

3 circulares para Victor

Fecha inicio: [dropdown] Fin: [dropdown]

F. publicación	Título
07/02/2012	Salida didáctica Bachillerato
17/01/2012	Representación teatral La Isla del Tesoro
09/01/2012	Actividades complementarias de 3º ESO (segundo trimestre)

Cerrar

4. CONSULTAR LAS INCIDENCIAS

En la opción **Incidencias** se muestran las incidencias que hayan registrado los profesores. El contador informa de las incidencias nuevas sin visualizar.

Incidencias

2

Incidencias de Victor Ariza Sánchez-Pauleta

Pendientes de ver Seleccione un tipo

Solo incidencias no justificadas

Seleccione un tipo

Fecha	Hora	Materia	Clase	Tipo	Comentario	Just./Acuse recibo
09/02/2012	09:00 - 10:00	Lengua castellano y literatura	3º ESO-A	A	Estaba en la clase anterior	
09/02/2012	08:00 - 09:00	Física y química	3º ESO-A	A	le he visto antes en el patio	

Total Seleccione un tipo
 Total ausencias: 2
 Total retrasos: 0

Total Anual
 Total ausencias: 2
 Total retrasos: 0

Cerrar



5. JUSTIFICAR INCIDENCIAS

En el botón **Justificar** se muestra un contador con las incidencias pendientes de justificar.



Justificación de incidencias ya producidas

Para justificar las incidencias hay que seleccionar todas las que se quieran justificar, incluir un comentario y pulsar en el botón **Justificar**.

No podrán justificarse incidencias de distintos tipos de manera simultánea.

Justificar incidencias
Alumno: Roberto Arranz

Incidencias ya producidas Justificación de ausencias por fechas

Contador de incidencias sin justificar
• Ausencia 2

Filtros
Tipo de incidencias: Todas Evaluación: Elija una evaluación

Tipo	Fecha	Hora	Materia	Profesor	Comentario
<input type="checkbox"/> Ausencia	01/10/2009	09:00	Educación ético-cívica	JESUS BLANCO	
<input type="checkbox"/> Ausencia	25/09/2009	09:00	Lengua castellana y literatura	ANTONIO SANCHEZ	

Comentarios

Justificar Cerrar

Justificación de ausencias por fecha

Este sistema únicamente permite justificar ausencias.

El usuario únicamente tiene que definir el intervalo de tiempo en el que quiere justificar las ausencias del alumno e introducir un comentario de justificación. El intervalo de tiempo que se establezca puede ser tanto hacia el pasado como hacia el futuro.



6. CONSULTAR LAS CALIFICACIONES

Desde la opción **Calificaciones** se pueden consultar las calificaciones del alumno en la evaluación. Si hay calificaciones que no se han visto previamente, aparecerán indicadas con un número en rojo. Dentro ya de las calificaciones del alumno, el letrero “**nuevo**” indica dónde se han escrito las notas nuevas. Las notas que los profesores vayan dando a los alumnos de las distintas pruebas escritas, aparecen pulsando en el icono al lado del nombre de cada asignatura.

Área / Materia	Calificación	Incidencias
Lengua castellana y literatura	IN : 4 - Rec: SU : 5 - AC: 6	A: 1 - O: 1 -
Matemáticas	IN : 4	
Biología y geología	NT : 7	
Física y química	SU : 5	
Ciencias sociales, geografía e historia	SB : 9	A: 1 -
Lengua extranjera: inglés	IN : 4	
Lengua Inglesa		
Conversación		
Educación física	SU : 5	
Educación plástica y visual	BI : 6	
Música	IN : 3	
Tecnología	BI : 6	
Segunda lengua extranjera: Francés		
Ciencias sociales, geografía e historia	IN : 4	
Estudio asistido		



7. AGENDA DEL ALUMNO. “VER HORARIO DE...”

El padre tiene acceso a la agenda escolar de su hijo: muestra su horario de clase y la programación de los profesores.

La pantalla de la agenda se divide en 3 zonas fundamentales:

- **Barra de accesos directos:** en ella se puede seleccionar la semana que se desea visualizar. Desde la botonera se puede acceder directamente a diversas funcionalidades. En cada botón informa de las novedades que hay en cada una de las funcionalidades.

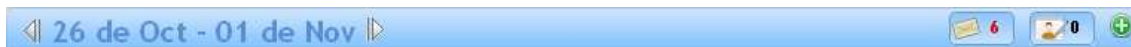

- **Barra de programación del centro:** se muestra la programación del centro para el día de hoy. Así estarás enterado de los que sucede ese día en el colegio. Al pulsar en el icono se accede al cuadrante mensual de la programación del centro



- **Rejilla de organización:** en ella aparecen las clases del alumno.

7.1. EVENTOS DE CLASE

En las burbujas de las clases se pueden ver las tareas, exámenes o recordatorios que haya programado el profesor para ese día. También aparecerá un icono indicando si el profesor ha registrado alguna incidencia:

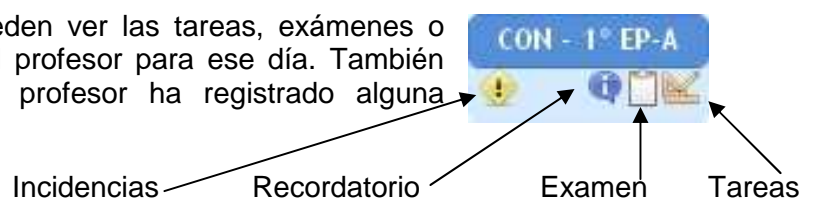



Colegio AMOR DE DIOS
 Real de Burgos, 5 – Tfno. 983 250 082
 47.011 – VALLADOLID



www.amordediosvalladolid.es

Al pulsar sobre la burbuja aparecerá detallada la programación del profesor y el estado que el alumno ha marcado para cada uno de los ítems. Además aparecerán las incidencias registradas durante la clase.



8. MI ESPACIO

8.1. MENSAJES

Con esta opción puede enviar mensajes de correo electrónico interno, a través de la plataforma, a tus hijos o a los profesores de tus hijos. Hay que recordar que las respuestas de los profesores pueden llegar en un plazo de hasta 5 días. Las cosas urgentes o importantes, es mejor tratarlas en entrevistas personales.

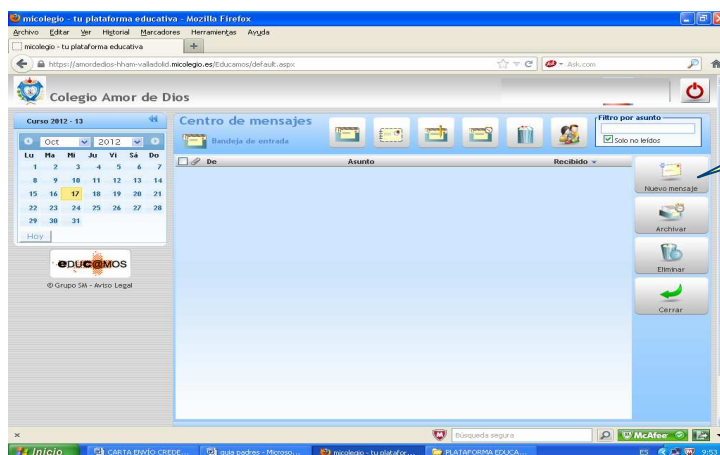

Pulsa para escribir un nuevo mensaje

Se debe elegir el destinatario del mensaje que puede ser:

- a.- El propio alumno
- b.- Un profesor del alumno. Se debe seleccionar desplegando "elija un tipo de usuario", "PROFESOR" y pulsando "buscar"

8.2. MIS DATOS

Desde esta opción se pueden actualizar los datos personales, económicos y familiares.

